

**Bronstijd. 2000 – 800 v. Chr.**

**Een boerderijtje lag er in de late bronstijd. De sporen zijn ± 4000 jaar oud.**

**Interieur van de  
bronstijdboerderij  
volgens de aangetroffen  
paalsporen**

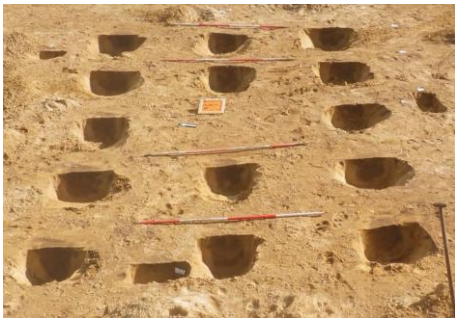
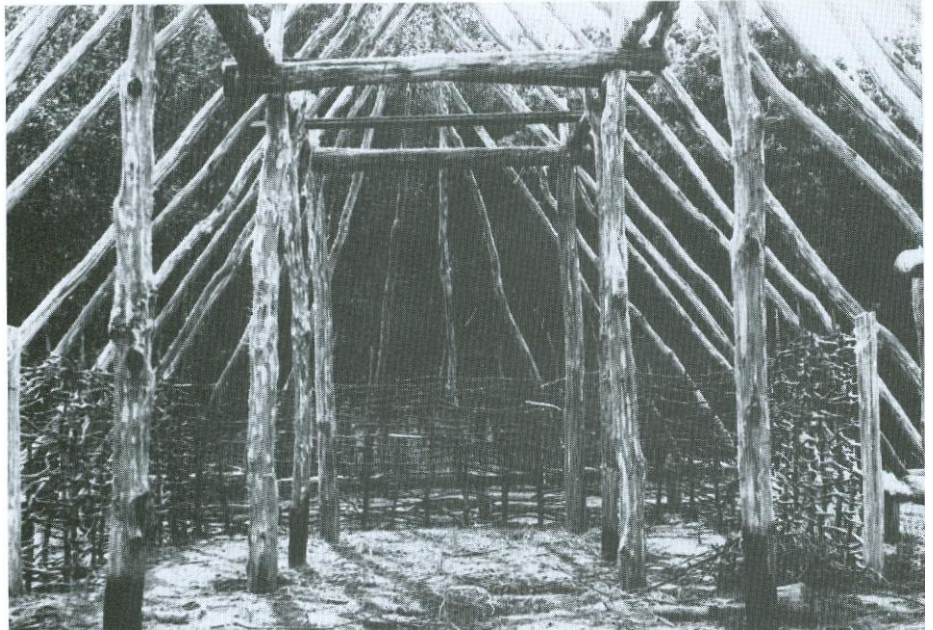

**Er werden ook sporen van twee bronstijdschuren  
gevonden. De foto laat zien dat de gebouwen rustten op  
zware boomstampalen. Er was geen ingang op de begane  
grond.**

**Een reconstructie.**



**IJzertijd 800 – 12 v. Chr.**

**In de bouwput lagen ook sporen van vier boerderijen uit de Late IJzertijd.  
De sporen zijn ± 2100 jaar oud.**

Het is de tijd voorafgaand aan de komst van de Romeinen. Het land werd bevolkt met Germaanse stammen.

**Reconstructie van een van de boerderijtjes.**

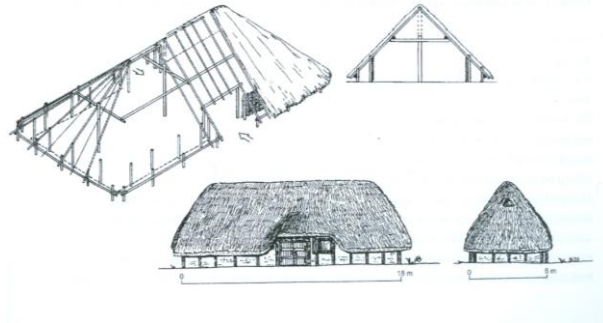

**Een tekening van een IJzertijd-erf met voorraadschuurtjes (spiekers).**

**In de bouwput lagen zeker 8 van deze spiekers.**